3時のともだち

ちょこっとRoll ロール

新発売

「ちょこっとロール」は3時のおやつにぴったりの小さなロールケーキ。
ちょこっとサイズで4つの味が選べるから、もう一本食べたくなっちゃう。

ミルク味

**やっぱりロールケーキには
ミルク味がぴったり。**

名前
ウッシッシ

やさしい味で食べやすいから、もっともっとモウ～っと
食べたくなっちゃう。毎日、3時が待ち遠しいよ。

チョコ味

**チョコチョコ言わずに、
チョコ味食べてみなって。**

名前
チョック

なに？他の味も食べてみたい？まずはチョコ味を食べたら、
もう一本食べてもいいぞ。やさしいだろ、オレ。

いちご味

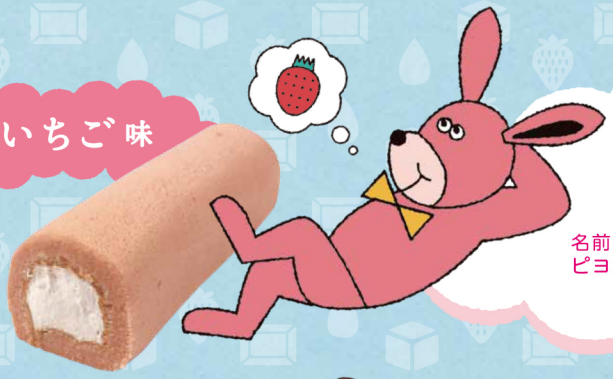

**やっぱりイチバンおいしいのは
イチゴ味でしょ？**

名前
ピョン

おやつだって、ちゃんとオシャレじゃないとね。
この蝶ネクタイもステキだろう？ さ、ボクと一緒にもう
一本たべない？

キャラメル味

**キャラが光っているキミには、
キャラメル味！**

名前
リッスン

ロールケーキを片手で食べるって新しいでしょ？
なめらかな甘さで、ちょっぴりリッチな気分になろう！

ちょこっと教えちゃう

ちょこっとロールの秘密

1 もう一本たべたくなる、やさしい美味しさ。

ふんわり食感のスポンジと、ロどけなめらかな4種類のクリーム。
やさしい味だから、ついもう一本食べたくなってしまう、後引く美味しさです。

2 4種類もあるから、毎日まよっちゃう。

「ちょこっとロール」はミルク味、イチゴ味、キャラメル味、チョコレート味の4種類の味わい。
女の子や男の子、お子さまから大人のかたにも愛される美味しさです。

3 ワンハンドで食べやすい。

「ちょこっとロール」のイチバンの特徴は、そのコンパクトな大きさ。
片手で食べられるからラクラク。
おウチで、おそとで、オフィスでも。
どこでも食べやすいロールケーキです。

美味しさのために、笑顔でもうひと手間。

イーストナインの美味しさには、安全と安心を第一に思う心と、手間を惜しまないこだわりの心が、たっぷり詰まっています。
美味しくて、新しくて、夢のある商品でお客さまの笑顔をつくっていきます。これからも、いつまでも。

［株式会社イーストナイン］

洋菓子・ケーキ製造会社 株式会社イーストナイン（EAST NINE）
洋菓子製造・業務用ケーキ・冷凍ケーキならイーストナイン

［本 社］〒164-0012 東京都中野区本町3丁目30番4号 KDX中野坂上ビル4F　TEL：03-5334-5751 / FAX：03-5334-5752
［川口第1工場］〒333-0848 埼玉県川口市芝下2丁目5番1号　TEL：048-261-1981 / FAX：048-261-1986
［戸田第2工場］〒335-0031 埼玉県戸田市美女木4丁目17番8号　TEL：048-449-1331 / FAX：048-449-1332